GUNT Fluid Line

HM 250 Principes de base de la mécanique des fluides

concept d'enseignement-apprentissage numérique

HM 250 Principes de base de la mécanique des fluides et **HM 250.06** Écoulement libre

Médias numériques, essais réels

- l'écran tactile comme HMI
- API pour le traitement des fonctions métrologiques et des représentations
- préparation aux essais guidés, mesure et l'enregistrement
- transfert de données via une clé USB pour une utilisation externe multiple des valeurs mesurées et des captures d'écran, par exemple dans Excel
- routeur WLAN pour l'affichage parallèle de données sur un maximum de 10 terminaux mobiles: PC, tablette, smartphone

Organisez une démonstration, nous serions heureux de venir chez vous

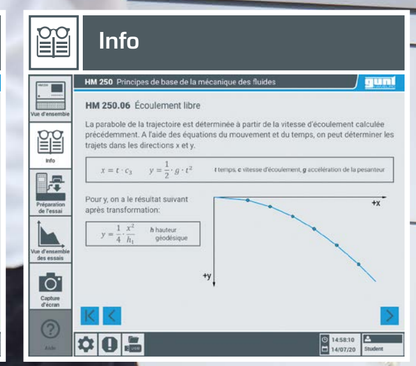

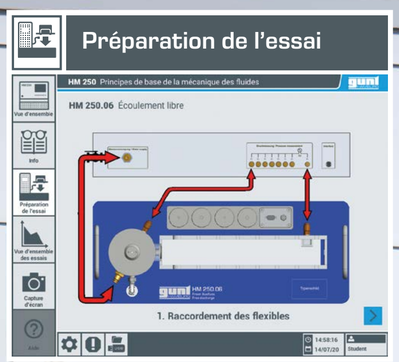

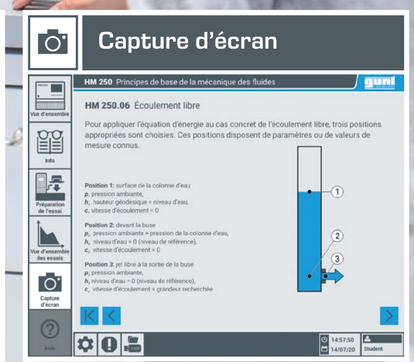

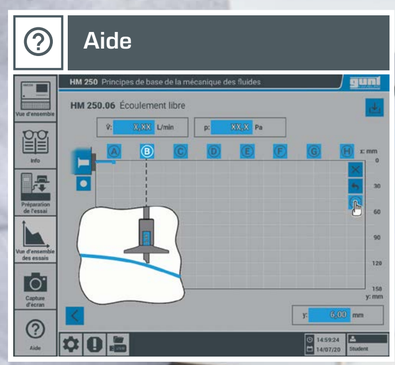

Professionelles training – made in Germany

SGS TÜV SAAR ISO 9001

Notre système de gestion de la qualité est certifié depuis 1998.

G.U.N.T. Gerätebau GmbH

Hanskampring 15 - 17
22885 Barsbuettel
Allemagne

+49 40 67 08 54 - 0
sales@gunt.de
www.gunt.de